

خلاصة البيانات الإحصائية لبورصة عمان

الإثنين 2019/9/2

حجم التداول اليومي من 8/20 لغاية 2019/9/2

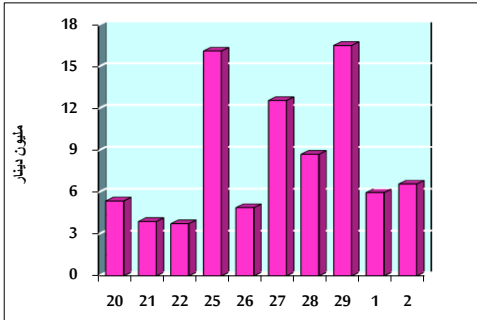

التوزيع القطاعي لحجم التداول ليوم الإثنين 2019/9/2

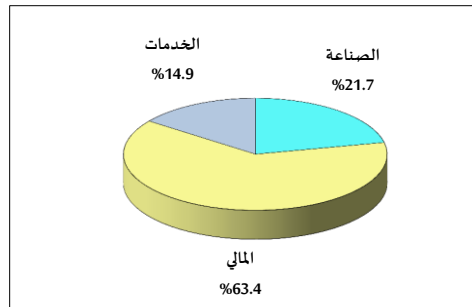

الرقم القياسي العام المرجح بالأسهم الحرة من 8/20 لغاية 2019/9/2

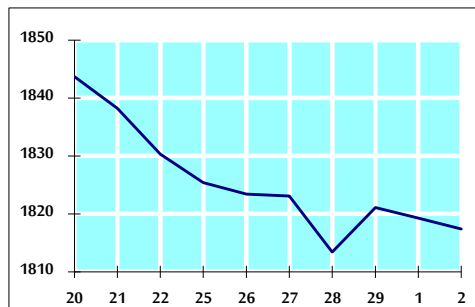

الرقم القياسي العام المرجح بالقيمة السوقية من 8/20 لغاية 2019/9/2

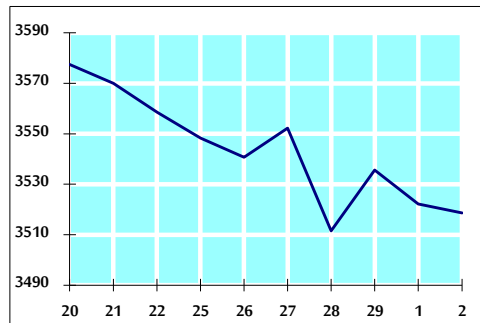

أ- حجم التداول (دينار)

التغير (%)	التغير	2019	2018	
100.39%	3,302,742	6,592,567	3,289,825	يومي
86.80%	5,839,618	12,567,589	6,727,971	تراكمي (9/2-9/1)
-13.51%	-146,590,902	938,361,964	1,084,952,866	تراكمي (9/2-1/2)

ب- عدد الاسهم المتداولة

التغير (%)	التغير	2019	2018	
77.66%	2,715,680	6,212,715	3,497,035	يومي
97.42%	6,437,224	13,044,834	6,607,610	تراكمي (9/2-9/1)
4.42%	33,464,402	790,908,834	757,444,432	تراكمي (9/2-1/2)

ج- عدد العقود المنفذة

التغير (%)	التغير	2019	2018	
48.55%	920	2,815	1,895	يومي
31.84%	1,209	5,006	3,797	تراكمي (9/2-9/1)
1.83%	6,214	344,941	338,727	تراكمي (9/2-1/2)

د- بعض النسب المالية للبورصة (2019/9/2)

القطاع	القيمة السوقية P/E إلى العائد	القيمة السوقية إلى القيمة الدفترية	الأرباح الموزعة إلى القيمة السوقية (%)	معدل الدوران (%)
القطاع المالي	10.923	0.977	5.889	0.087
قطاع الخدمات	16.347	1.140	5.363	0.065
قطاع الصناعة	19.647	1.323	4.007	0.163
جميع القطاعات	11.737	1.076	5.680	0.092

هـ- الرقم القياسي لاسعار الاسهم المرجح بالقيمة السوقية للأسهم الحرة (1999=1000)

التغير	الإثنين		الأحد	
	02/09/2019	01/09/2019		
الرقم القياسي العام	1817.4	1819.3	-4.79%	بداية العام
القطاع المالي	2462.1	2470.0	-7.18%	اليوم السابق
قطاع الخدمات	1302.0	1304.7	1.74%	
قطاع الصناعة	1805.2	1791.6	-4.12%	

و- الرقم القياسي لاسعار الاسهم المرجح بالقيمة السوقية (1991=1000)

التغير	الإثنين		الأحد	
	02/09/2019	01/09/2019		
الرقم القياسي العام	3518.7	3522.2	-7.33%	بداية العام
قطاع البنوك	7205.8	7227.3	-12.61%	اليوم السابق
قطاع التأمين	1332.4	1335.7	-3.21%	
قطاع الخدمات	750.3	749.7	-5.84%	
قطاع الصناعة	2496.7	2489.0	8.02%	

ز- الرقم القياسي المرجح بالقيمة السوقية للأسهم الحرة حسب الأسواق (2012=1000)

التغير	الإثنين		الأحد	
	02/09/2019	01/09/2019		
السوق الأول	956.4	958.1	-5.43%	بداية العام
السوق الثاني	843.5	840.3	1.43%	اليوم السابق

ح- القيمة السوقية (دينار)

-7.19%	-0.11%	14,963,616,320	14,979,729,264	
--------	--------	----------------	----------------	--