

## خلاصة البيانات الإحصائية لبورصة عمان

الأحد 2019/9/22

حجم التداول اليومي من 9/9 لغاية 2019/9/22

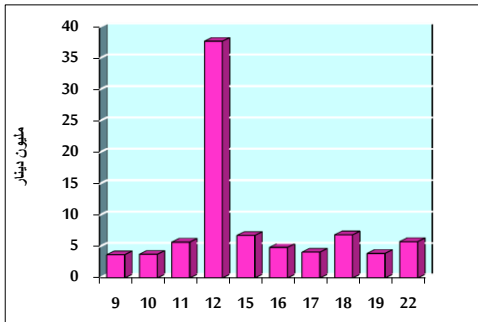

التوزيع القطاعي لحجم التداول ليوم الأحد 2019/9/22

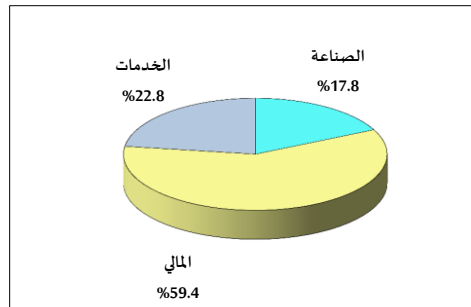

الرقم القياسي العام المرجح بالأسهم الحرة من 9/9 لغاية 2019/9/22

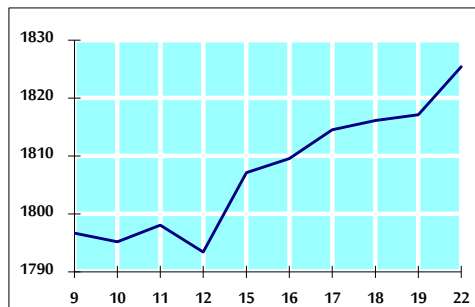

الرقم القياسي العام المرجح بالقيمة السوقية من 9/9 لغاية 2019/9/22

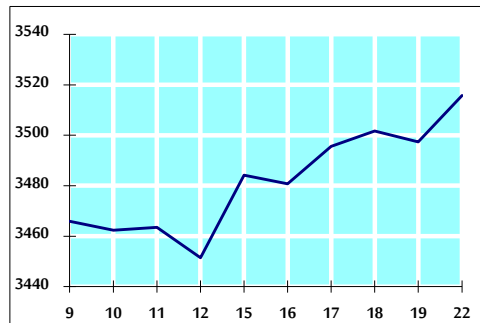

أ- حجم التداول (دينار)

التغير (%)	التغير	2019	2018	
27.94%	1,264,052	5,788,685	4,524,633	يومي
75.35%	49,624,075	115,485,656	65,861,581	تراكمي (9/22-9/1)
-8.99%	-102,806,445	1,041,280,031	1,144,086,476	تراكمي (9/22-1/2)

ب- عدد الاسهم المتداولة

التغير (%)	التغير	2019	2018	
53.59%	1,789,539	5,128,822	3,339,283	يومي
48.67%	30,808,102	94,111,392	63,303,290	تراكمي (9/22-9/1)
7.10%	57,835,280	871,975,392	814,140,112	تراكمي (9/22-1/2)

ج- عدد العقود المنفذة

التغير (%)	التغير	2019	2018	
43.68%	681	2,240	1,559	يومي
15.78%	4,805	35,256	30,451	تراكمي (9/22-9/1)
2.68%	9,810	375,191	365,381	تراكمي (9/22-1/2)

د- بعض النسب المالية للبورصة (2019/9/22)

القطاع	القيمة السوقية P/E إلى العائد	القيمة السوقية إلى القيمة الدفترية	الأرباح الموزعة إلى القيمة السوقية (%)	معدل الدوران (%)
القطاع المالي	10.863	0.972	5.921	0.059
قطاع الخدمات	16.291	1.136	5.381	0.072
قطاع الصناعة	19.907	1.340	3.955	0.157
جميع القطاعات	11.727	1.075	5.685	0.076

هـ- الرقم القياسي لاسعار الاسهم المرجح بالقيمة السوقية للأسهم الحرة (1999=1000)

الرقم القياسي العام	الأحد 22/09/2019	الخميس 19/09/2019	التغير
الرقم القياسي العام	1825.4	1817.1	0.46%
القطاع المالي	2467.0	2462.9	0.16%
قطاع الخدمات	1306.8	1292.6	1.09%
قطاع الصناعة	1820.7	1815.3	0.30%
بداية العام			-4.37%

و- الرقم القياسي لاسعار الاسهم المرجح بالقيمة السوقية (1991=1000)

الرقم القياسي العام	الأحد 22/09/2019	الخميس 19/09/2019	التغير
الرقم القياسي العام	3515.8	3497.3	0.53%
قطاع البنوك	7165.6	7141.6	0.34%
قطاع التأمين	1321.0	1321.0	0.00%
قطاع الخدمات	744.5	744.0	0.07%
قطاع الصناعة	2535.8	2503.8	1.28%
بداية العام			-7.41%

ز- الرقم القياسي المرجح بالقيمة السوقية للأسهم الحرة حسب الأسواق (2012=1000)

السوق الأول	الأحد 22/09/2019	الخميس 19/09/2019	التغير
السوق الأول	961.4	956.1	0.56%
السوق الثاني	841.9	843.2	-0.15%
بداية العام			-4.93%

ح- القيمة السوقية (دينار)

-7.29%	0.48%	14,947,447,956	14,876,041,797
--------	-------	----------------	----------------