

خلاصة البيانات الإحصائية لبورصة عمان

الأحد 2019/10/20

حجم التداول اليومي من 10/7 لغاية 2019/10/20

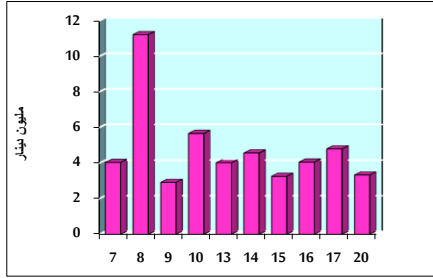

التوزيع القطاعي لحجم التداول ليوم الأحد 2019/10/20

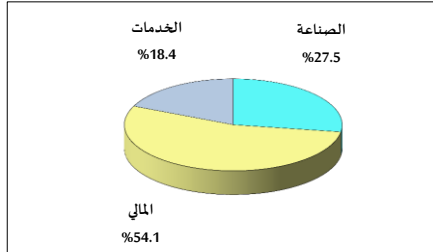

الرقم القياسي العام المرجح بالأسهم الحرة من 10/7 لغاية 2019/10/20

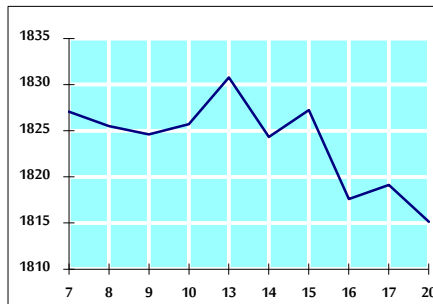

الرقم القياسي العام المرجح بالأسهم الحرة ASE20 من 10/7 لغاية 2019/10/20

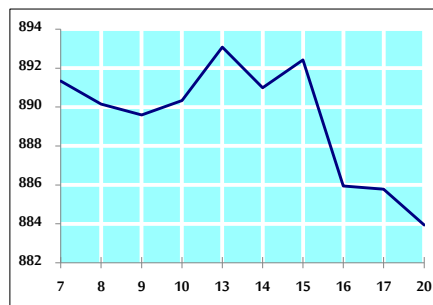

الرقم القياسي العام المرجح بالقيمة السوقية من 10/7 لغاية 2019/10/20

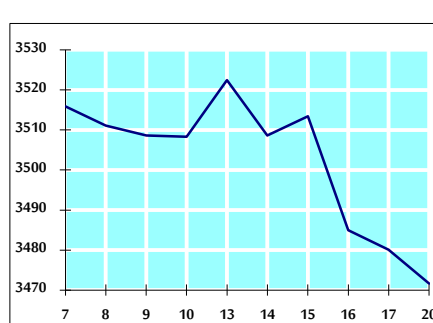

حجم التداول (دينار)

| التغير (%) | التغير | 2019 | 2018 | |
|------------|--------------|---------------|---------------|---------------------|
| -10.07% | -373,335 | 3,332,716 | 3,706,051 | يومي |
| -19.53% | -16,463,895 | 67,819,160 | 84,283,055 | تراكمي (10/20-10/1) |
| -8.10% | -100,933,853 | 1,145,610,377 | 1,246,544,230 | تراكمي (10/20-1/2) |

عدد الأسهم المتداولة

| التغير (%) | التغير | 2019 | 2018 | |
|------------|-------------|-------------|-------------|---------------------|
| -30.27% | -1,380,559 | 3,179,988 | 4,560,547 | يومي |
| -23.06% | -17,130,389 | 57,168,444 | 74,298,833 | تراكمي (10/20-10/1) |
| 6.05% | 54,830,544 | 960,696,107 | 905,865,563 | تراكمي (10/20-1/2) |

عدد العقود المنفذة

| التغير (%) | التغير | 2019 | 2018 | |
|------------|--------|---------|---------|---------------------|
| -37.53% | -889 | 1,480 | 2,369 | يومي |
| -18.41% | -6,335 | 28,084 | 34,419 | تراكمي (10/20-10/1) |
| 2.26% | 9,183 | 415,423 | 406,240 | تراكمي (10/20-1/2) |

بعض النسب المالية للبورصة (2019/10/20)

| القطاع | القيمة السوقية P/E إلى العائد | القيمة السوقية إلى القيمة الدفترية | الأرباح الموزعة إلى القيمة السوقية (%) | معدل الدوران (%) |
|---------------|-------------------------------|------------------------------------|--|------------------|
| القطاع المالي | 10.643 | 0.952 | 6.044 | 0.035 |
| قطاع الخدمات | 14.812 | 1.103 | 5.665 | 0.047 |
| قطاع الصناعة | 20.006 | 1.347 | 3.935 | 0.102 |
| جميع القطاعات | 11.597 | 1.045 | 5.780 | 0.047 |

الرقم القياسي العام لأسعار الأسهم المرجح بالقيمة السوقية للأسهم الحرة (1000=1999)

| التغير | الأحد | الخميس | |
|-------------|------------|------------|---------------------|
| بداية العام | 20/10/2019 | 17/10/2019 | |
| -4.91% | 1815.1 | 1819.1 | الرقم القياسي العام |
| -7.78% | 2446.2 | 2451.8 | القطاع المالي |
| 1.55% | 1299.6 | 1303.5 | قطاع الخدمات |
| -2.19% | 1841.6 | 1841.7 | قطاع الصناعة |

الرقم القياسي العام لأسعار الأسهم المرجح بالقيمة السوقية للأسهم الحرة ASE20 (1000=2014)

| التغير | الأحد | الخميس | |
|--------|-------|--------|--|
| -4.58% | 883.9 | 885.8 | |

الرقم القياسي العام لأسعار الأسهم المرجح بالقيمة السوقية (1000=1991)

| التغير | الأحد | الخميس | |
|-------------|------------|------------|---------------------|
| بداية العام | 20/10/2019 | 17/10/2019 | |
| -8.57% | 3471.7 | 3480.1 | الرقم القياسي العام |
| -15.07% | 7003.0 | 7026.8 | قطاع البنوك |
| -4.90% | 1309.0 | 1314.0 | قطاع التأمين |
| -6.37% | 746.0 | 746.8 | قطاع الخدمات |
| 10.21% | 2547.4 | 2549.9 | قطاع الصناعة |

الرقم القياسي العام المرجح بالقيمة السوقية للأسهم الحرة حسب الاسواق (1000=2012)

| التغير | الأحد | الخميس | |
|-------------|------------|------------|--------------|
| بداية العام | 20/10/2019 | 17/10/2019 | |
| -5.81% | 952.6 | 954.3 | السوق الأول |
| 2.98% | 856.4 | 859.3 | السوق الثاني |

القيمة السوقية (دينار)

| التغير (%) | التغير | 2019 | 2018 | |
|------------|--------|----------------|----------------|--|
| -8.28% | -0.22% | 14,787,141,740 | 14,819,555,985 | |