

## خلاصة البيانات الاحصائية لبورصة عمان

الإثنين 2019/11/4

حجم التداول اليومي من 10/22 لغاية 2019/11/4

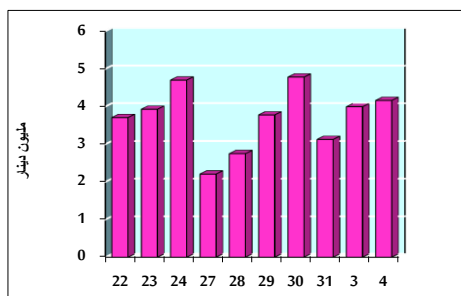

التوزيع القطاعي لحجم التداول ليوم الإثنين 2019/11/4

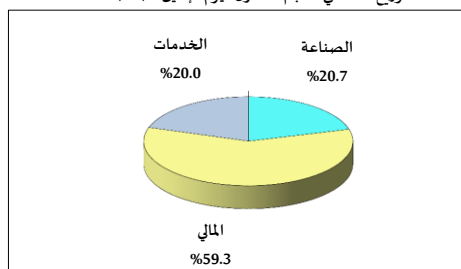

الرقم القياسي العام المرجح للأسهم الحرة من 10/22 لغاية 2019/11/4

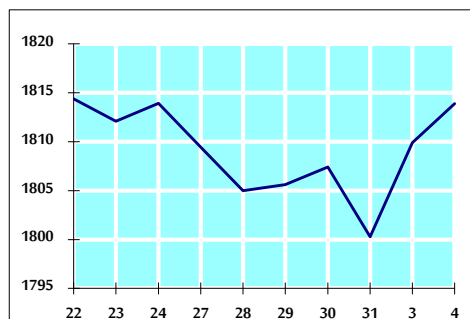

الرقم القياسي العام المرجح للأسهم الحرة ASE20 من 10/22 لغاية 2019/11/4

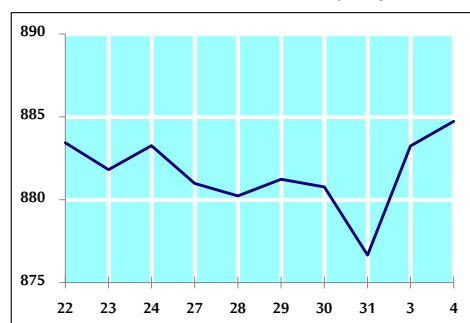

الرقم القياسي العام المرجح بالقيمة السوقية من 10/22 لغاية 2019/11/4

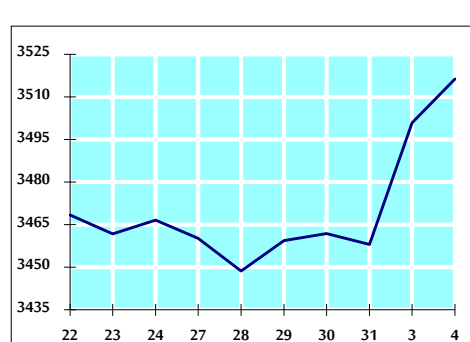

حجم التداول (دينار)

التغير (%)	التغير	2019	2018	
-2.47%	-105,209	4,160,711	4,265,920	يومي
-11.53%	-1,062,760	8,155,040	9,217,800	تراكمي (11/4-11/3)
-17.75%	-290,275,223	1,345,212,599	1,635,487,822	تراكمي (11/4-1/2)

عدد الاسهم المتداولة

التغير (%)	التغير	2019	2018	
-1.49%	-51,342	3,393,215	3,444,557	يومي
-3.21%	-267,077	8,061,338	8,328,415	تراكمي (11/4-11/3)
5.22%	51,131,616	1,030,161,293	979,029,677	تراكمي (11/4-1/2)

عدد العقود المنفذة

التغير (%)	التغير	2019	2018	
-24.99%	-554	1,663	2,217	يومي
-25.96%	-1,133	3,232	4,365	تراكمي (11/4-11/3)
-0.02%	-78	434,080	434,158	تراكمي (11/4-1/2)

بعض النسب المالية للبورصة (2019/11/4)

القطاع	القيمة السوقية P/E إلى العائد	القيمة السوقية إلى القيمة الدفترية	الأرباح الموزعة إلى القيمة السوقية (%)	معدل الدوران (%)
القطاع المالي	10.728	0.960	5.996	0.046
قطاع الخدمات	14.824	1.104	5.661	0.040
قطاع الصناعة	20.574	1.385	3.827	0.089
جميع القطاعات	11.746	1.058	5.706	0.050

الرقم القياسي العام لأسعار الأسهم المرجح بالقيمة السوقية للأسهم الحرة (1000=1999)

التغير	الأثنين		أحد 03/11/2019	
	04/11/2019	اليوم السابق		
بداية العام	-4.97%	0.22%	1813.9	الرقم القياسي العام
	-8.10%	0.31%	2437.9	القطاع المالي
	1.88%	0.13%	1303.9	قطاع الخدمات
	-2.04%	-0.16%	1844.2	قطاع الصناعة

الرقم القياسي لأسعار الأسهم المرجح بالقيمة السوقية للأسهم الحرة ASE20 (1000=2014)

-4.50%	0.17%	884.7	883.2	
--------	-------	-------	-------	--

الرقم القياسي لأسعار الأسهم المرجح بالقيمة السوقية (1000=1991)

الرقم القياسي العام	الأحد 03/11/2019	الاثنين 04/11/2019	التغير	
			اليوم السابق	بداية العام
الرقم القياسي العام	3500.9	3516.4	0.44%	-7.39%
قطاع البنوك	7022.6	7070.9	0.69%	-14.25%
قطاع التأمين	1301.9	1301.6	-0.02%	-5.44%
قطاع الخدمات	738.9	742.0	0.42%	-6.88%
قطاع الصناعة	2632.4	2629.0	-0.13%	13.74%

الرقم القياسي المرجح بالقيمة السوقية للأسهم الحرة حسب الأسواق (1000=2012)

التغير	الاثنين 04/11/2019	الأحد 03/11/2019		اليوم السابق	بداية العام
	955.2	953.2	السوق الأول	0.22%	-5.55%
	846.1	841.1	السوق الثاني	0.60%	1.75%

القيمة السوقية (دينار)

-7.22%	0.38%	14,958,878,905	14,902,491,792	
--------	-------	----------------	----------------	--