

## خلاصة البيانات الإحصائية لبورصة عمان

الأربعاء 2019/11/6

حجم التداول اليومي من 10/24 لغاية 2019/11/6

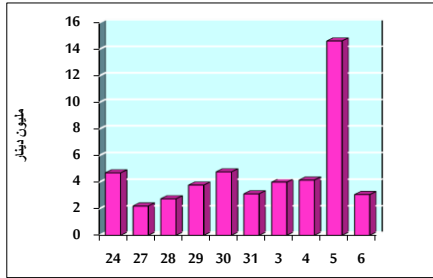

التوزيع القطاعي لحجم التداول ليوم الأربعاء 2019/11/6

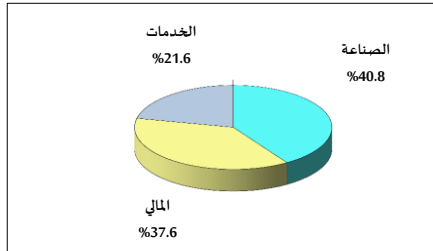

الرقم القياسي العام المرجح بالأسهم الحرة من 10/24 لغاية 2019/11/6

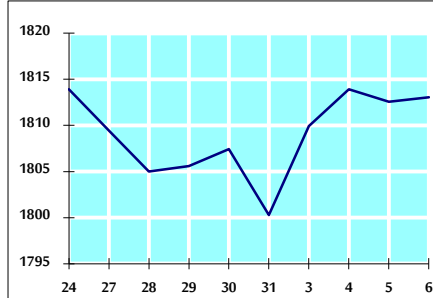

الرقم القياسي العام المرجح بالأسهم الحرة ASE20 من 10/24 لغاية 2019/11/6

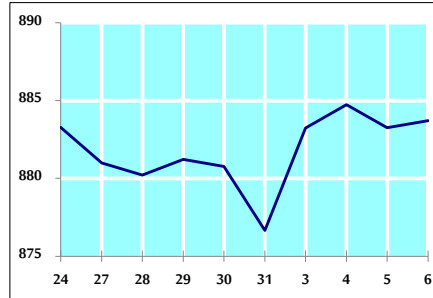

الرقم القياسي العام المرجح بالقيمة السوقية من 10/24 لغاية 2019/11/6

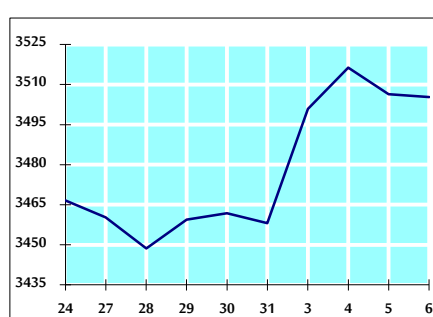

حجم التداول (دينار)

| التغير (%) | التغير       | 2019          | 2018          |                    |
|------------|--------------|---------------|---------------|--------------------|
| -58.21%    | -4,268,270   | 3,064,827     | 7,333,097     | يومي               |
| 13.78%     | 3,130,533    | 25,851,615    | 22,721,082    | تراكمي (11/6-11/3) |
| -17.35%    | -286,081,930 | 1,362,909,174 | 1,648,991,104 | تراكمي (11/6-1/2)  |

عدد الأسهم المتداولة

| التغير (%) | التغير     | 2019          | 2018        |                    |
|------------|------------|---------------|-------------|--------------------|
| -45.95%    | -2,122,250 | 2,496,008     | 4,618,258   | يومي               |
| 45.72%     | 7,637,031  | 24,339,935    | 16,702,904  | تراكمي (11/6-11/3) |
| 5.98%      | 59,035,724 | 1,046,439,890 | 987,404,166 | تراكمي (11/6-1/2)  |

عدد العقود المنفذة

| التغير (%) | التغير | 2019    | 2018    |                    |
|------------|--------|---------|---------|--------------------|
| -35.71%    | -871   | 1,568   | 2,439   | يومي               |
| -26.35%    | -2,331 | 6,516   | 8,847   | تراكمي (11/6-11/3) |
| -0.29%     | -1,276 | 437,364 | 438,640 | تراكمي (11/6-1/2)  |

بعض النسب المالية للبورصة (2019/11/6)

| القطاع        | القيمة السوقية P/E إلى العائد | القيمة السوقية إلى القيمة الدفترية | الأرباح الموزعة إلى القيمة السوقية (%) | معدل الدوران (%) |
|---------------|-------------------------------|------------------------------------|--|------------------|
| القطاع المالي | 10.709                        | 0.958                              | 6.006                                  | 0.025            |
| قطاع الخدمات  | 14.835                        | 1.105                              | 5.656                                  | 0.046            |
| قطاع الصناعة  | 20.400                        | 1.374                              | 3.859                                  | 0.078            |
| جميع القطاعات | 11.709                        | 1.055                              | 5.724                                  | 0.037            |

الرقم القياسي العام لاسعار الاسهم المرجح بالقيمة السوقية للأسهم الحرة (1000=1999)

| التغير      | الأربعاء   | الثلاثاء   |                     |
|-------------|------------|------------|---------------------|
| بداية العام | 06/11/2019 | 05/11/2019 | الرقم القياسي العام |
| -5.02%      | 1813.1     | 1812.6     | الرقم القياسي العام |
| -8.13%      | 2437.0     | 2437.3     | القطاع المالي       |
| 1.69%       | 1301.4     | 1302.8     | قطاع الخدمات        |
| -1.93%      | 1846.5     | 1841.0     | قطاع الصناعة        |

الرقم القياسي لاسعار الاسهم المرجح بالقيمة السوقية للأسهم الحرة ASE20 (1000=2014)

| التغير | الأربعاء | الثلاثاء |  |
|--------|----------|----------|--|
| -4.61% | 883.7    | 883.3    |  |

الرقم القياسي لاسعار الاسهم المرجح بالقيمة السوقية (1000=1991)

| التغير      | الأربعاء   | الثلاثاء   |                     |
|-------------|------------|------------|---------------------|
| بداية العام | 06/11/2019 | 05/11/2019 | الرقم القياسي العام |
| -7.69%      | 3505.3     | 3506.4     | الرقم القياسي العام |
| -14.41%     | 7057.7     | 7058.7     | قطاع البنوك         |
| -4.99%      | 1307.9     | 1307.4     | قطاع التأمين        |
| -6.84%      | 742.3      | 741.4      | قطاع الخدمات        |
| 12.76%      | 2606.4     | 2610.8     | قطاع الصناعة        |

الرقم القياسي المرجح بالقيمة السوقية للأسهم الحرة حسب الأسواق (1000=2012)

| التغير      | الأربعاء   | الثلاثاء   |              |
|-------------|------------|------------|--------------|
| بداية العام | 06/11/2019 | 05/11/2019 | السوق الأول  |
| -5.62%      | 954.5      | 954.2      | السوق الأول  |
| 2.31%       | 850.9      | 848.2      | السوق الثاني |

القيمة السوقية (دينار)

| التغير | الأربعاء       | الثلاثاء       |  |
|--------|----------------|----------------|--|
| -7.48% | 14,916,180,357 | 14,920,950,930 |  |