

خلاصة البيانات الاحصائية لبورصة عمان

الإثنين 2019/11/11

حجم التداول اليومي من 10/29 لغاية 2019/11/11

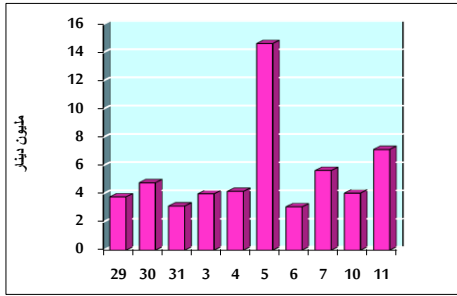

التوزيع القطاعي لحجم التداول ليوم الإثنين 2019/11/11

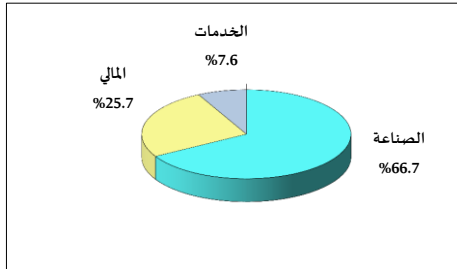

الرقم القياسي العام المرجح للأسهم الحرة من 2019/10/29 لغاية 2019/11/11

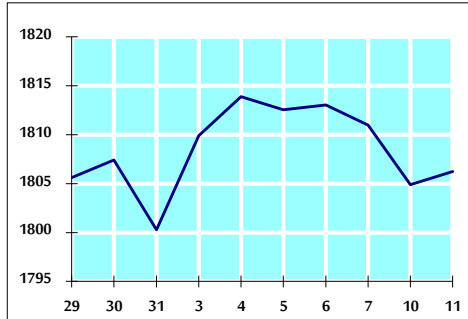

الرقم القياسي المرجح للأسهم الحرة ASE20 من 2019/10/29 لغاية 2019/11/11

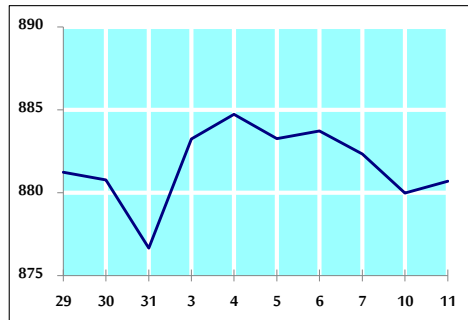

الرقم القياسي العام المرجح بالقيمة السوقية من 2019/10/29 لغاية 2019/11/11

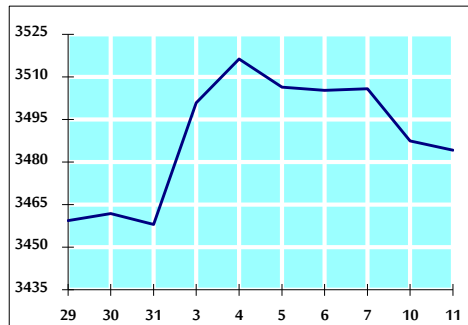

حجم التداول (دينار)

التغير (%)	التغير	2019	2018	
48.44%	2,328,022	7,133,921	4,805,899	يومي
17.19%	6,257,684	42,670,292	36,412,608	تراكمي (11/11-11/3)
-17.02%	-282,954,779	1,379,727,851	1,662,682,630	تراكمي (11/11-1/2)

عدد الاسهم المتداولة

التغير (%)	التغير	2019	2018	
1.55%	71,975	4,709,818	4,637,843	يومي
29.76%	8,816,580	38,439,977	29,623,397	تراكمي (11/11-11/3)
6.02%	60,215,273	1,060,539,932	1,000,324,659	تراكمي (11/11-1/2)

عدد العقود المنفذة

التغير (%)	التغير	2019	2018	
-36.17%	-1,043	1,841	2,884	يومي
-28.35%	-4,800	12,129	16,929	تراكمي (11/11-11/3)
-0.84%	-3,745	442,977	446,722	تراكمي (11/11-1/2)

بعض النسب المالية للبورصة (2019/11/11)

القطاع	القيمة السوقية P/E إلى العائد	القيمة السوقية إلى القيمة الدفترية	الأرباح الموزعة إلى القيمة السوقية (%)	معدل الدوران (%)
القطاع المالي	10.704	0.958	6.009	0.049
قطاع الخدمات	14.819	1.104	5.663	0.038
قطاع الصناعة	19.968	1.344	3.943	0.217
جميع القطاعات	11.639	1.048	5.759	0.070

الرقم القياسي العام لأسعار الاسهم المرجح بالقيمة السوقية للأسهم الحرة (1000=1999)

التغير		الاثنين	الأحد	
بداية العام	اليوم السابق	11/11/2019	10/11/2019	
-5.37%	0.07%	1806.2	1804.9	الرقم القياسي العام
-8.14%	0.14%	2436.7	2433.3	القطاع المالي
1.28%	0.18%	1296.2	1293.8	قطاع الخدمات
-3.21%	-0.25%	1822.3	1826.9	قطاع الصناعة

الرقم القياسي لأسعار الاسهم المرجح بالقيمة السوقية للأسهم الحرة ASE20 (1000=2014)

-4.93%	0.08%	880.7	880.0	
--------	-------	-------	-------	--

الرقم القياسي لأسعار الاسهم المرجح بالقيمة السوقية (1000=1991)

التغير		الاثنين	الأحد	
بداية العام	اليوم السابق	11/11/2019	10/11/2019	
-8.24%	-0.09%	3484.1	3487.4	الرقم القياسي العام
-14.49%	-0.21%	7051.5	7066.4	قطاع البنوك
-5.28%	-0.02%	1303.8	1304.0	قطاع التأمين
-6.65%	0.43%	743.8	740.6	قطاع الخدمات
10.16%	-0.12%	2546.3	2549.3	قطاع الصناعة

الرقم القياسي المرجح بالقيمة السوقية للأسهم الحرة حسب الأسواق (1000=2012)

التغير		الاثنين	الأحد	
بداية العام	اليوم السابق	11/11/2019	10/11/2019	
-5.88%	0.10%	951.8	950.8	السوق الأول
1.38%	0.00%	843.1	843.1	السوق الثاني

القيمة السوقية (دينار)

-7.97%	-0.07%	14,838,285,114	14,848,440,205	
--------	--------	----------------	----------------	--