

خلاصة البيانات الإحصائية لبورصة عمان

الثلاثاء 2020/1/7

حجم التداول اليومي من 2019/12/23 لغاية 2020/1/7

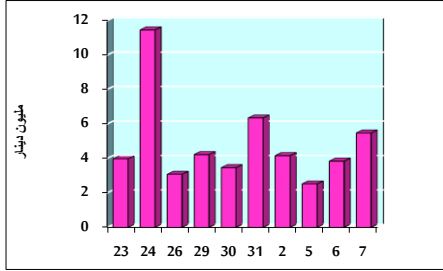

التوزيع القطاعي لحجم التداول ليوم الثلاثاء 2020/1/7

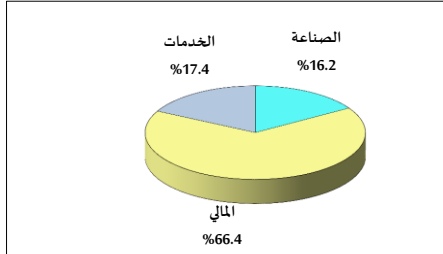

الرقم القياسي العام المرجح بالأسهم الحرة من 2019/12/23 لغاية 2020/1/7

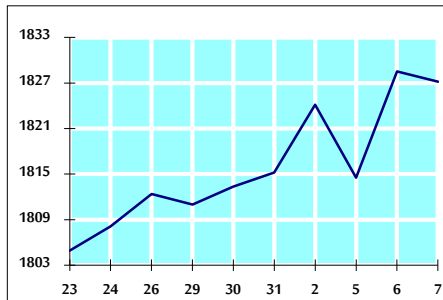

الرقم القياسي العام المرجح بالأسهم الحرة ASE20 من 2019/12/23 لغاية 2020/1/7

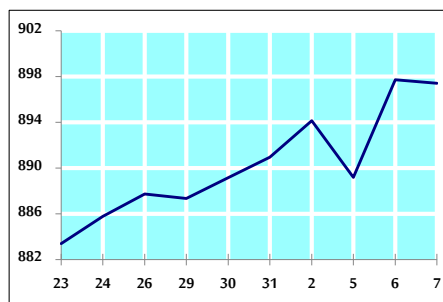

الرقم القياسي العام المرجح بالقيمة السوقية من 2019/12/23 لغاية 2020/1/7

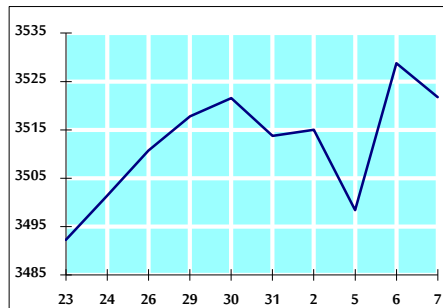

حجم التداول (دينار)

التغير (%)	التغير	2020	2019	
91.84%	2,622,758	5,478,487	2,855,729	يومي
46.40%	5,075,353	16,013,600	10,938,247	تراكمي (1/7-1/2)
46.40%	5,075,353	16,013,600	10,938,247	تراكمي (1/7-1/2)

عدد الأسهم المتداولة

التغير (%)	التغير	2020	2019	
16.43%	490,542	3,475,316	2,984,774	يومي
14.04%	1,610,666	13,079,042	11,468,376	تراكمي (1/7-1/2)
14.04%	1,610,666	13,079,042	11,468,376	تراكمي (1/7-1/2)

عدد العقود المنفذة

التغير (%)	التغير	2020	2019	
0.69%	13	1,897	1,884	يومي
-2.94%	-211	6,977	7,188	تراكمي (1/7-1/2)
-2.94%	-211	6,977	7,188	تراكمي (1/7-1/2)

بعض النسب المالية للبورصة (2020/1/7)

القطاع	القيمة السوقية P/E إلى العائد	القيمة السوقية إلى القيمة الدفترية	الأرباح الموزعة إلى القيمة السوقية (%)	معدل الدوران
القطاع المالي	10.608	0.949	6.063	0.054
قطاع الخدمات	15.642	1.111	5.554	0.043
قطاع الصناعة	17.606	1.445	3.677	0.059
جميع القطاعات	11.578	1.078	5.559	0.052

الرقم القياسي العام لأسعار الأسهم المرجح بالقيمة السوقية للأسهم الحرة (1000=1999)

الرقم القياسي العام	التغير		الثلاثاء 07/01/2020	الاثنين 06/01/2020
	بداية العام	اليوم السابق		
الرقم القياسي العام	0.66%	-0.07%	1827.2	1828.5
القطاع المالي	-0.35%	-0.47%	2441.5	2453.1
قطاع الخدمات	1.67%	0.07%	1314.6	1313.6
قطاع الصناعة	2.82%	1.10%	1909.3	1888.5

الرقم القياسي العام لأسعار الأسهم المرجح بالقيمة السوقية للأسهم الحرة ASE20 (1000=2014)

0.73%	-0.03%	897.4	897.7	
-------	--------	-------	-------	--

الرقم القياسي العام لأسعار الأسهم المرجح بالقيمة السوقية (1000=1991)

الرقم القياسي العام	التغير		الثلاثاء 07/01/2020	الاثنين 06/01/2020
	بداية العام	اليوم السابق		
الرقم القياسي العام	0.23%	-0.20%	3521.7	3528.7
قطاع البنوك	-1.36%	-1.18%	6999.0	7082.9
قطاع التأمين	2.23%	0.68%	1311.2	1302.3
قطاع الخدمات	0.66%	-0.35%	740.6	743.2
قطاع الصناعة	3.48%	2.05%	2704.1	2649.7

الرقم القياسي العام المرجح بالقيمة السوقية للأسهم الحرة حسب الاسواق (1000=2012)

السوق الأول	التغير		الثلاثاء 07/01/2020	الاثنين 06/01/2020
	بداية العام	اليوم السابق		
السوق الأول	0.71%	0.04%	962.6	962.2
السوق الثاني	0.84%	-0.53%	843.1	847.6

القيمة السوقية (دينار)

القيمة السوقية	التغير	2020	2019
0.23%	-0.19%	14,948,608,871	14,977,093,949