

خلاصة البيانات الاحصائية لبورصة عمان

الخميس 2020/1/9

حجم التداول اليومي من 2019/12/26 لغاية 2020/1/9

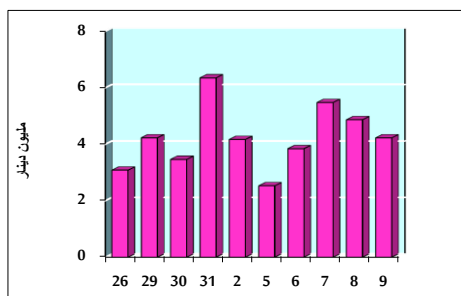

التوزيع القطاعي لحجم التداول ليوم الخميس 2020/1/9

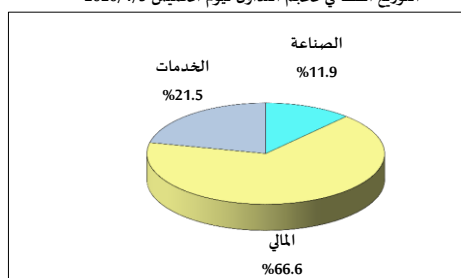

الرقم القياسي العام المرجح للأسهم الحرة من 2019/12/26 لغاية 2020/1/9

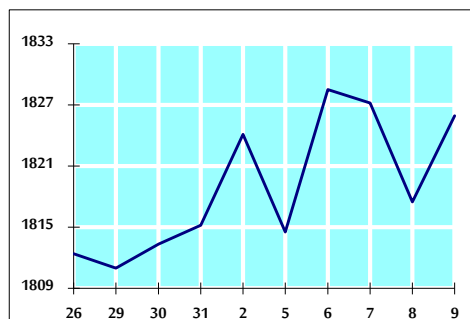

الرقم القياسي العام المرجح للأسهم الحرة ASE20 من 2019/12/26 لغاية 2020/1/9

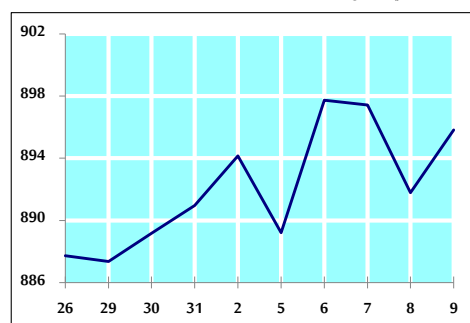

الرقم القياسي العام المرجح بالقيمة السوقية من 2019/12/26 لغاية 2020/1/9

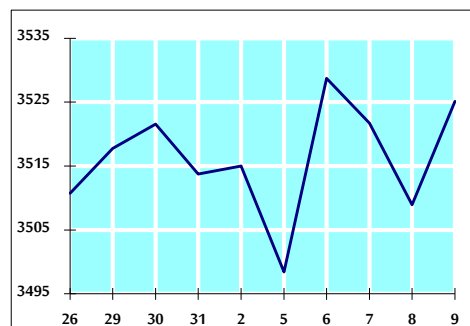

حجم التداول (دينار)

التغير (%)	التغير	2020	2019	
42.59%	1,261,286	4,222,572	2,961,286	يومي
46.44%	7,960,041	25,101,680	17,141,639	تراكمي (1/9-1/2)
46.44%	7,960,041	25,101,680	17,141,639	تراكمي (1/9-1/2)

عدد الاسهم المتداولة

التغير (%)	التغير	2020	2019	
96.71%	1,989,829	4,047,370	2,057,541	يومي
32.71%	5,330,678	21,629,771	16,299,093	تراكمي (1/9-1/2)
32.71%	5,330,678	21,629,771	16,299,093	تراكمي (1/9-1/2)

عدد العقود المنفذة

التغير (%)	التغير	2020	2019	
35.72%	499	1,896	1,397	يومي
4.65%	469	10,561	10,092	تراكمي (1/9-1/2)
4.65%	469	10,561	10,092	تراكمي (1/9-1/2)

بعض النسب المالية للبورصة (2020/1/9)

القطاع	القيمة السوقية P/E إلى العائد	القيمة السوقية إلى القيمة الدفترية	أرباح الموزعة إلى القيمة السوقية (%)	معدل الدوران (%)
القطاع المالي	10.621	0.950	6.056	0.062
قطاع الخدمات	15.686	1.114	5.539	0.056
قطاع الصناعة	17.596	1.444	3.679	0.061
جميع القطاعات	11.589	1.079	5.553	0.061

الرقم القياسي العام لأسعار الاسهم المرجح بالقيمة السوقية للأسهم الحرة (1000=1999)

التغير	الخميس 09/01/2020	الأربعاء 08/01/2020	
بداية العام	اليوم السابق		
0.59%	0.46%	1825.9	1817.5
-0.52%	0.23%	2437.2	2431.5
1.91%	1.21%	1317.8	1302.1
2.79%	0.13%	1908.9	1906.3

الرقم القياسي العام لأسعار الاسهم المرجح بالقيمة السوقية للأسهم الحرة ASE20 (1000=2014)

0.55%	0.45%	895.8	891.8
-------	-------	-------	-------

الرقم القياسي العام لأسعار الاسهم المرجح بالقيمة السوقية (1000=1991)

التغير	الخميس 09/01/2020	الأربعاء 08/01/2020	
بداية العام	اليوم السابق		
0.32%	0.46%	3525.1	3508.9
-1.23%	0.46%	7008.1	6975.9
2.18%	0.19%	1310.4	1307.9
0.98%	0.57%	742.9	738.7
3.38%	0.41%	2701.6	2690.7

الرقم القياسي العام المرجح بالقيمة السوقية للأسهم الحرة حسب الأسواق (1000=2012)

التغير	الخميس 09/01/2020	الأربعاء 08/01/2020	
بداية العام	اليوم السابق		
0.52%	0.43%	960.8	956.7
0.90%	0.23%	843.5	841.6

القيمة السوقية (دينار)

0.33%	0.44%	14,963,599,786	14,897,747,912
-------	-------	----------------	----------------