

## خلاصة البيانات الاحصائية لبورصة عمان

الأحد 2020/1/12

حجم التداول اليومي من 2019/12/29 لغاية 2020/1/12

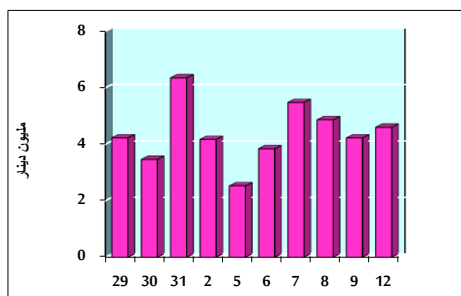

التوزيع القطاعي لحجم التداول ليوم الأحد 2020/1/12

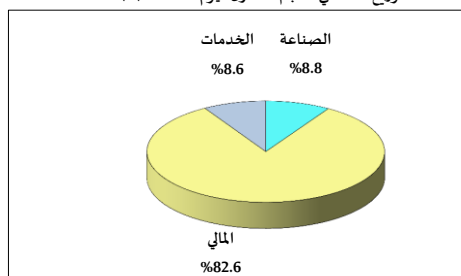

الرقم القياسي العام المرجح بالأسهم الحرة من 2019/12/29 لغاية 2020/1/12

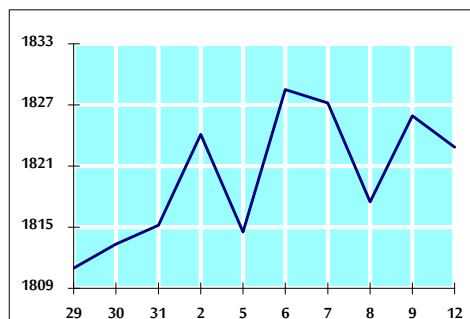

الرقم القياسي العام المرجح بالأسهم الحرة ASE20 من 2019/12/29 لغاية 2020/1/12

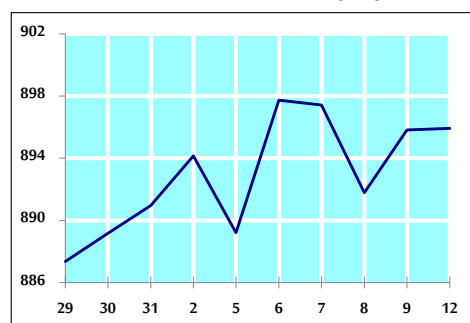

الرقم القياسي العام المرجح بالقيمة السوقية من 2019/12/29 لغاية 2020/1/12

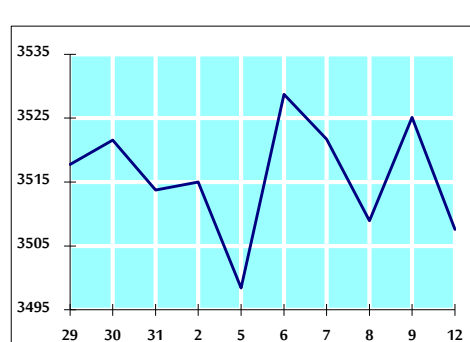

حجم التداول (دينار)

التغير (%)	التغير	2020	2019	
6.51%	281,312	4,599,385	4,318,073	يومي
38.40%	8,241,353	29,701,065	21,459,712	تراكمي (1/12-1/2)
38.40%	8,241,353	29,701,065	21,459,712	تراكمي (1/12-1/2)

عدد الاسهم المتداولة

التغير (%)	التغير	2020	2019	
40.18%	1,427,519	4,980,040	3,552,521	يومي
34.04%	6,758,197	26,609,811	19,851,614	تراكمي (1/12-1/2)
34.04%	6,758,197	26,609,811	19,851,614	تراكمي (1/12-1/2)

عدد العقود المنفذة

التغير (%)	التغير	2020	2019	
39.08%	478	1,701	1,223	يومي
8.37%	947	12,262	11,315	تراكمي (1/12-1/2)
8.37%	947	12,262	11,315	تراكمي (1/12-1/2)

بعض النسب المالية للبورصة (2020/1/12)

القطاع	القيمة السوقية P/E إلى العائد	القيمة السوقية إلى القيمة الدفترية	الأرباح الموزعة إلى القيمة السوقية (%)	معدل الدوران (%)
القطاع المالي	10.613	0.950	6.061	0.096
قطاع الخدمات	15.702	1.115	5.533	0.028
قطاع الصناعة	17.258	1.416	3.751	0.057
جميع القطاعات	11.530	1.073	5.582	0.074

الرقم القياسي العام لاسعار الاسهم المرجح بالقيمة السوقية للأسهم الحرة (1000=1999)

التغير	الأحد 12/01/2020	الخميس 09/01/2020	
بداية العام	1822.9	1825.9	الرقم القياسي العام
اليوم السابق	1822.9	1825.9	
0.42%	1822.9	1825.9	
-0.17%	1822.9	1825.9	
-0.66%	2433.9	2437.2	القطاع المالي
-0.13%	2433.9	2437.2	
2.01%	1319.1	1317.8	قطاع الخدمات
0.10%	1319.1	1317.8	
2.20%	1897.9	1908.9	قطاع الصناعة
-0.58%	1897.9	1908.9	

الرقم القياسي لاسعار الاسهم المرجح بالقيمة السوقية للأسهم الحرة ASE20 (1000=2014)

0.56%	0.01%	895.9	895.8	
-------	-------	-------	-------	--

الرقم القياسي لاسعار الاسهم المرجح بالقيمة السوقية (1000=1991)

التغير	الأحد 12/01/2020	الخميس 09/01/2020	
بداية العام	3507.6	3525.1	الرقم القياسي العام
اليوم السابق	3507.6	3525.1	
-0.18%	3507.6	3525.1	
-0.50%	7008.7	7008.1	قطاع البنوك
-1.23%	7008.7	7008.1	
0.01%	7008.7	7008.1	
2.01%	1308.3	1310.4	قطاع التأمين
-0.16%	1308.3	1310.4	
0.93%	742.6	742.9	قطاع الخدمات
-0.05%	742.6	742.9	
1.45%	2651.1	2701.6	قطاع الصناعة
-1.87%	2651.1	2701.6	

الرقم القياسي المرجح بالقيمة السوقية للأسهم الحرة حسب الأسواق (1000=2012)

التغير	الأحد 12/01/2020	الخميس 09/01/2020	
بداية العام	958.9	960.8	السوق الأول
اليوم السابق	958.9	960.8	
0.32%	958.9	960.8	
-0.20%	839.9	843.5	السوق الثاني
-0.43%	839.9	843.5	

القيمة السوقية (دينار)

-0.15%	-0.48%	14,891,796,029	14,963,599,786	
--------	--------	----------------	----------------	--