

خلاصة البيانات الاحصائية لبورصة عمان

الثلاثاء 2020/1/14

حجم التداول اليومي من 2019/12/31 لغاية 2020/1/14

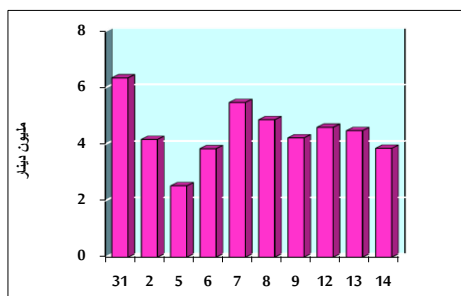

التوزيع القطاعي لحجم التداول ليوم الثلاثاء 2020/1/14

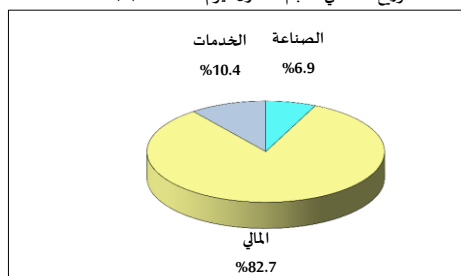

الرقم القياسي العام المرجح بالأسهم الحرة من 2019/12/31 لغاية 2020/1/14

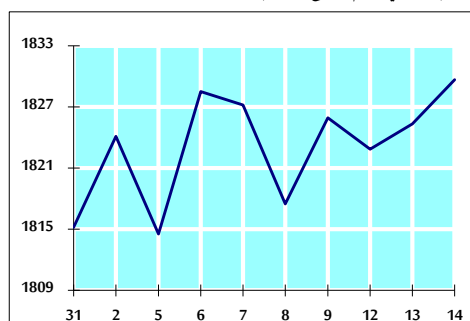

الرقم القياسي العام المرجح بالأسهم الحرة ASE20 من 2019/12/31 لغاية 2020/1/14

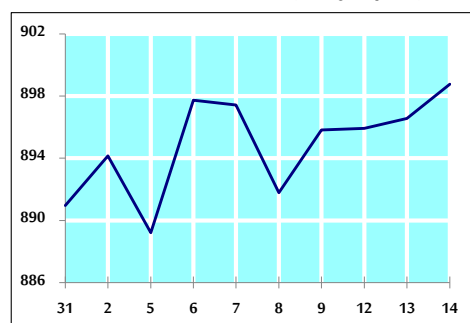

الرقم القياسي العام المرجح بالقيمة السوقية من 2019/12/31 لغاية 2020/1/14

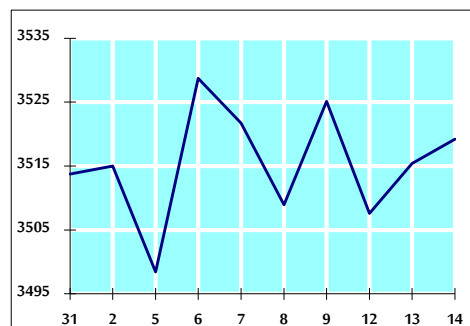

حجم التداول (دينار)

التغير (%)	التغير	2020	2019	
-80.96%	-16,386,110	3,854,317	20,240,427	يومي
-13.90%	-6,140,623	38,033,385	44,174,008	تراكمي (1/14-1/2)
-13.90%	-6,140,623	38,033,385	44,174,008	تراكمي (1/14-1/2)

عدد الاسهم المتداولة

التغير (%)	التغير	2020	2019	
8.33%	291,429	3,789,511	3,498,082	يومي
34.67%	8,786,139	34,131,296	25,345,157	تراكمي (1/14-1/2)
34.67%	8,786,139	34,131,296	25,345,157	تراكمي (1/14-1/2)

عدد العقود المنفذة

التغير (%)	التغير	2020	2019	
27.18%	417	1,951	1,534	يومي
15.00%	2,095	16,065	13,970	تراكمي (1/14-1/2)
15.00%	2,095	16,065	13,970	تراكمي (1/14-1/2)

بعض النسب المالية للبورصة (2020/1/14)

القطاع	القيمة السوقية P/E إلى العائد	القيمة السوقية إلى القيمة الدفترية	الأرباح الموزعة إلى القيمة السوقية (%)	معدل الدوران (%)
القطاع المالي	10.621	0.950	6.056	0.074
قطاع الخدمات	15.739	1.118	5.520	0.021
قطاع الصناعة	17.430	1.430	3.714	0.040
جميع القطاعات	11.568	1.077	5.564	0.057

الرقم القياسي العام لأسعار الاسهم المرجح بالقيمة السوقية للأسهم الحرة (1000=1999)

التغير	الثلاثاء 14/01/2020	الاثنين 13/01/2020	الرقم القياسي العام
بداية العام	اليوم السابق		
0.80%	0.24%	1829.7	1825.4
-0.32%	0.30%	2442.1	2434.7
2.47%	0.16%	1325.0	1322.9
2.54%	0.05%	1904.1	1903.1

الرقم القياسي العام لأسعار الاسهم المرجح بالقيمة السوقية للأسهم الحرة ASE20 (1000=2014)

0.87%	0.25%	898.8	896.6
-------	-------	-------	-------

الرقم القياسي العام لأسعار الاسهم المرجح بالقيمة السوقية (1000=1991)

التغير	الثلاثاء 14/01/2020	الاثنين 13/01/2020	الرقم القياسي العام
بداية العام	اليوم السابق		
0.16%	0.11%	3519.2	3515.4
-1.13%	0.18%	7015.4	7002.8
2.21%	0.16%	1310.8	1308.7
1.07%	0.02%	743.6	743.4
2.44%	-0.01%	2676.9	2677.1

الرقم القياسي العام المرجح بالقيمة السوقية للأسهم الحرة حسب الأسواق (1000=2012)

التغير	الثلاثاء 14/01/2020	الاثنين 13/01/2020	السوق الأول
بداية العام	اليوم السابق		
0.62%	0.18%	961.8	960.1
0.49%	0.05%	840.2	839.7

القيمة السوقية (دينار)

0.16%	0.10%	14,938,507,473	14,923,320,216
-------	-------	----------------	----------------