

خلاصة البيانات الاحصائية لبورصة عمان

الأربعاء 2020/1/15

حجم التداول اليومي من 1/2 لغاية 2020/1/15

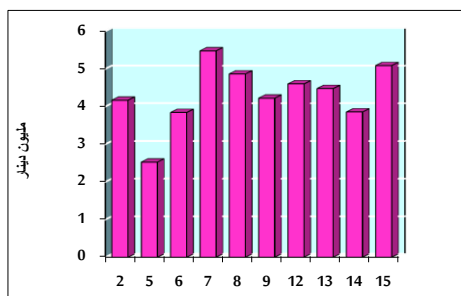

التوزيع القطاعي لحجم التداول ليوم الأربعاء 2020/1/15

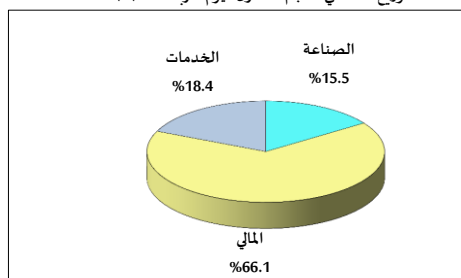

الرقم القياسي العام المرجح للأسهم الحرة من 1/2 لغاية 2020/1/15

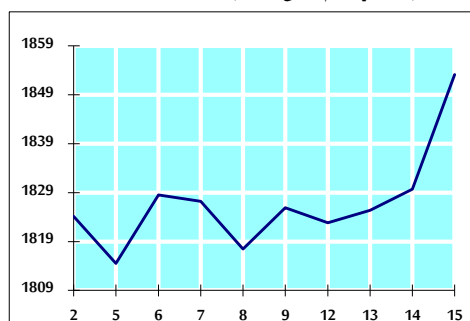

الرقم القياسي العام المرجح للأسهم الحرة ASE20 من 1/2 لغاية 2020/1/15

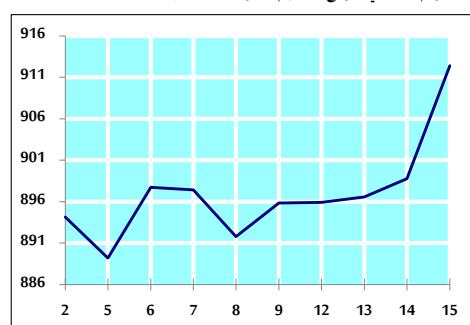

الرقم القياسي العام المرجح بالقيمة السوقية من 1/2 لغاية 2020/1/15

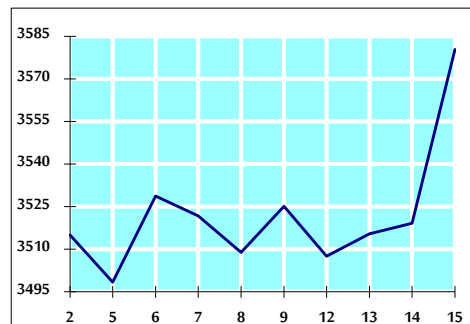

حجم التداول (دينار)

التغير (%)	التغير	2020	2019	
137.93%	2,949,790	5,088,376	2,138,586	يومي
-6.89%	-3,190,833	43,121,761	46,312,594	تراكمي (1/15-1/2)
-6.89%	-3,190,833	43,121,761	46,312,594	تراكمي (1/15-1/2)

عدد الاسهم المتداولة

التغير (%)	التغير	2020	2019	
68.47%	1,568,490	3,859,136	2,290,646	يومي
37.47%	10,354,629	37,990,432	27,635,803	تراكمي (1/15-1/2)
37.47%	10,354,629	37,990,432	27,635,803	تراكمي (1/15-1/2)

عدد العقود المنفذة

التغير (%)	التغير	2020	2019	
37.50%	642	2,354	1,712	يومي
17.45%	2,737	18,419	15,682	تراكمي (1/15-1/2)
17.45%	2,737	18,419	15,682	تراكمي (1/15-1/2)

بعض النسب المالية للبورصة (2020/1/15)

القطاع	القيمة السوقية P/E إلى العائد	القيمة السوقية إلى القيمة الدفترية	الأرباح الموزعة إلى القيمة السوقية (%)	معدل الدوران (%)
القطاع المالي	10.866	0.972	5.919	0.059
قطاع الخدمات	15.889	1.129	5.468	0.038
قطاع الصناعة	17.488	1.435	3.702	0.089
جميع القطاعات	11.769	1.095	5.469	0.058

الرقم القياسي العام لأسعار الاسهم المرجح بالقيمة السوقية للأسهم الحرة (1000=1999)

التغير	الأربعاء 15/01/2020	الثلاثاء 14/01/2020	
بداية العام	اليوم السابق		
2.09%	1.28%	1853.1	1829.7
1.52%	1.85%	2487.3	2442.1
3.44%	0.94%	1337.5	1325.0
1.72%	-0.80%	1888.9	1904.1

الرقم القياسي العام لأسعار الاسهم المرجح بالقيمة السوقية للأسهم الحرة ASE20 (1000=2014)

2.41%	1.52%	912.4	898.8
-------	-------	-------	-------

الرقم القياسي العام لأسعار الاسهم المرجح بالقيمة السوقية (1000=1991)

التغير	الأربعاء 15/01/2020	الثلاثاء 14/01/2020	
بداية العام	اليوم السابق		
1.89%	1.74%	3580.3	3519.2
1.33%	2.48%	7189.7	7015.4
3.44%	1.20%	1326.6	1310.8
2.15%	1.08%	751.6	743.6
2.90%	0.45%	2689.0	2676.9

الرقم القياسي العام المرجح بالقيمة السوقية للأسهم الحرة حسب الأسواق (1000=2012)

التغير	الأربعاء 15/01/2020	الثلاثاء 14/01/2020	
بداية العام	اليوم السابق		
2.00%	1.37%	974.9	961.8
1.34%	0.84%	847.3	840.2

القيمة السوقية (دينار)

1.78%	1.62%	15,180,206,103	14,938,507,473
-------	-------	----------------	----------------