

خلاصة البيانات الاحصائية لبورصة عمان

الخميس 2020/1/16

حجم التداول اليومي من 1/5 لغاية 2020/1/16

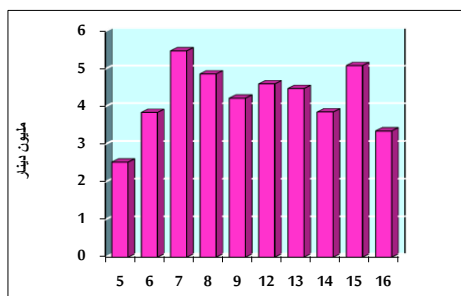

التوزيع القطاعي لحجم التداول ليوم الخميس 2020/1/16

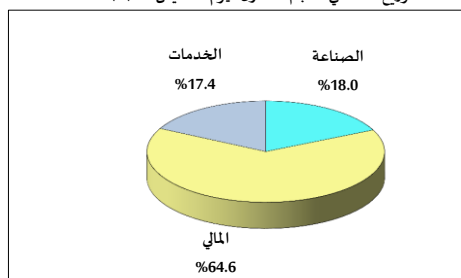

الرقم القياسي العام المرجح للأسهم الحرة من 1/5 لغاية 2020/1/16

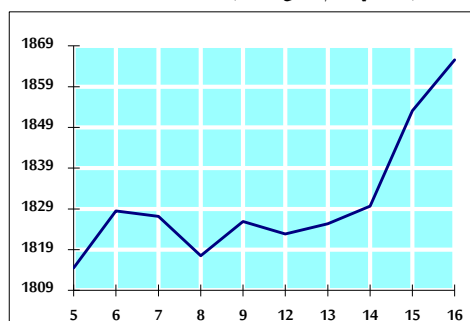

الرقم القياسي العام المرجح للأسهم الحرة ASE20 من 1/5 لغاية 2020/1/16

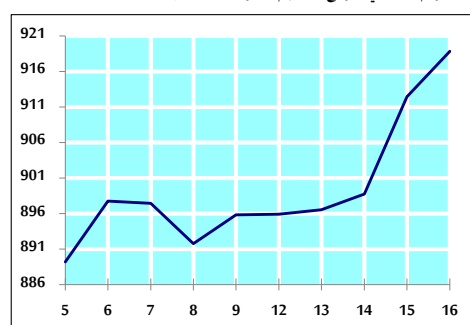

الرقم القياسي العام المرجح بالقيمة السوقية من 1/5 لغاية 2020/1/16

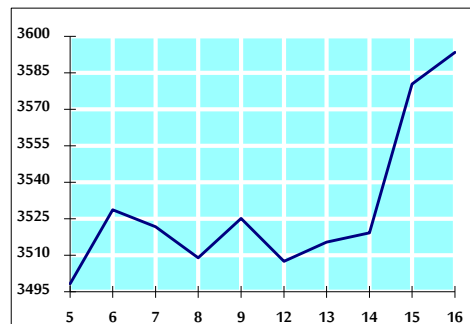

حجم التداول (دينار)

التغير (%)	التغير	2020	2019	
-20.37%	-857,795	3,352,430	4,210,225	يومي
-8.01%	-4,048,628	46,474,191	50,522,819	تراكمي (1/16-1/2)
-8.01%	-4,048,628	46,474,191	50,522,819	تراكمي (1/16-1/2)

عدد الاسهم المتداولة

التغير (%)	التغير	2020	2019	
-21.99%	-842,839	2,990,720	3,833,559	يومي
30.23%	9,511,790	40,981,152	31,469,362	تراكمي (1/16-1/2)
30.23%	9,511,790	40,981,152	31,469,362	تراكمي (1/16-1/2)

عدد العقود المنفذة

التغير (%)	التغير	2020	2019	
15.92%	282	2,053	1,771	يومي
17.30%	3,019	20,472	17,453	تراكمي (1/16-1/2)
17.30%	3,019	20,472	17,453	تراكمي (1/16-1/2)

بعض النسب المالية للبورصة (2020/1/16)

القطاع	القيمة السوقية P/E إلى العائد	القيمة السوقية إلى القيمة الدفترية	أرباح الموزعة إلى القيمة السوقية (%)	معدل الدوران (%)
القطاع المالي	10.888	0.974	5.908	0.044
قطاع الخدمات	15.990	1.136	5.434	0.024
قطاع الصناعة	17.589	1.443	3.681	0.089
جميع القطاعات	11.812	1.099	5.449	0.045

الرقم القياسي العام لأسعار الاسهم المرجح بالقيمة السوقية للأسهم الحرة (1000=1999)

الرقم القياسي العام	أرباح 15/01/2020	الخميس 16/01/2020	التغير	بداية العام
الرقم القياسي العام	1853.1	1865.6	0.67%	2.78%
القطاع المالي	2487.3	2497.6	0.42%	1.95%
قطاع الخدمات	1337.5	1347.6	0.75%	4.22%
قطاع الصناعة	1888.9	1912.5	1.25%	2.99%

الرقم القياسي العام لأسعار الاسهم المرجح بالقيمة السوقية للأسهم الحرة ASE20 (1000=2014)

3.13%	912.4	918.8	0.70%
-------	-------	-------	-------

الرقم القياسي العام لأسعار الاسهم المرجح بالقيمة السوقية (1000=1991)

الرقم القياسي العام	أرباح 15/01/2020	الخميس 16/01/2020	التغير	بداية العام
الرقم القياسي العام	3580.3	3593.5	0.37%	2.27%
قطاع البنوك	7189.7	7206.3	0.23%	1.56%
قطاع التأمين	1326.6	1333.9	0.55%	4.01%
قطاع الخدمات	751.6	755.8	0.55%	2.72%
قطاع الصناعة	2689.0	2703.5	0.54%	3.46%

الرقم القياسي العام المرجح بالقيمة السوقية للأسهم الحرة حسب الأسواق (1000=2012)

السوق الأول	أرباح 15/01/2020	الخميس 16/01/2020	التغير	بداية العام
السوق الأول	974.9	982.5	0.78%	2.79%
السوق الثاني	847.3	844.7	-0.30%	1.03%

القيمة السوقية (دينار)

2.13%	15,180,206,103	15,233,187,048	0.35%
-------	----------------	----------------	-------