

خلاصة البيانات الإحصائية لبورصة عمان

الأحد 2020/3/8

حجم التداول اليومي من 2/24 لغاية 2020/3/8

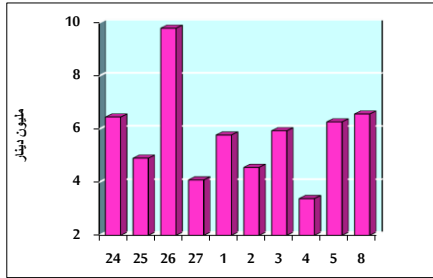

التوزيع القطاعي لحجم التداول ليوم الأحد 2020/3/8

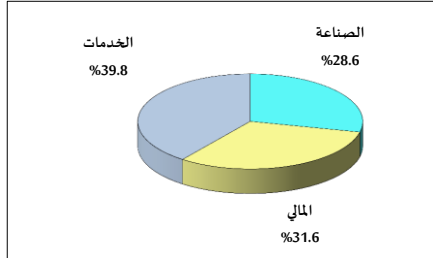

الرقم القياسي العام المرجح بالأسهم الحرة من 2/24 لغاية 2020/3/8

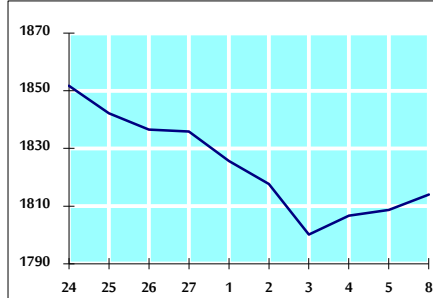

الرقم القياسي العام المرجح بالأسهم الحرة ASE20 من 2/24 لغاية 2020/3/8

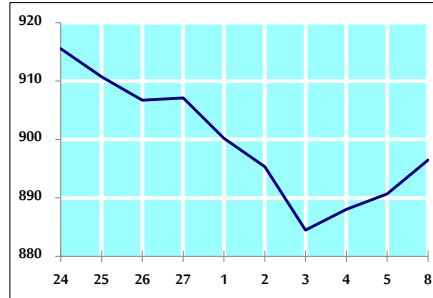

الرقم القياسي العام المرجح بالقيمة السوقية من 2/24 لغاية 2020/3/8

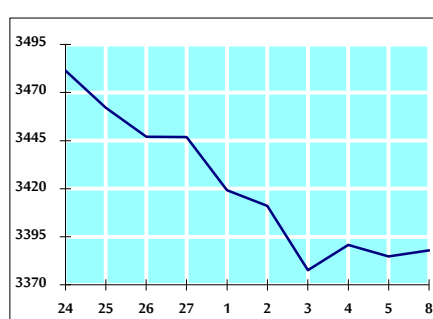

حجم التداول (دينار)

| التغير (%) | التغير | 2020 | 2019 | |
|------------|------------|-------------|-------------|------------------|
| -5.47% | -379,899 | 6,565,907 | 6,945,806 | يومي |
| 4.92% | 1,523,943 | 32,488,887 | 30,964,944 | تراكمي (3/8-3/1) |
| 18.60% | 40,745,796 | 259,809,275 | 219,063,479 | تراكمي (3/8-1/2) |

عدد الاسهم المتداولة

| التغير (%) | التغير | 2020 | 2019 | |
|------------|------------|-------------|-------------|------------------|
| -18.98% | -1,359,881 | 5,805,000 | 7,164,881 | يومي |
| 8.70% | 2,432,839 | 30,382,305 | 27,949,466 | تراكمي (3/8-3/1) |
| 37.39% | 65,120,954 | 239,301,030 | 174,180,076 | تراكمي (3/8-1/2) |

عدد العقود المنفذة

| التغير (%) | التغير | 2020 | 2019 | |
|------------|--------|---------|--------|------------------|
| 39.67% | 682 | 2,401 | 1,719 | يومي |
| 5.22% | 629 | 12,679 | 12,050 | تراكمي (3/8-3/1) |
| 16.77% | 14,660 | 102,057 | 87,397 | تراكمي (3/8-1/2) |

بعض النسب المالية للبورصة (2020/3/8)

| القطاع | القيمة السوقية P/E إلى العائد | القيمة السوقية إلى القيمة الدفترية | الأرباح الموزعة إلى القيمة السوقية (%) | معدل الدوران (%) |
|---------------|-------------------------------|------------------------------------|--|------------------|
| القطاع المالي | 10.445 | 0.894 | 5.028 | 0.046 |
| قطاع الخدمات | 15.971 | 1.123 | 5.465 | 0.115 |
| قطاع الصناعة | 16.654 | 1.374 | 3.877 | 0.231 |
| جميع القطاعات | 11.342 | 1.024 | 4.937 | 0.087 |

الرقم القياسي العام لاسعار الاسهم المرجح بالقيمة السوقية للأسهم الحرة (1000=1999)

| التغير | الأحد | الخميس | |
|-------------|------------|------------|---------------------|
| بداية العام | 08/03/2020 | 05/03/2020 | |
| -0.07% | 1814.0 | 1808.7 | الرقم القياسي العام |
| -1.32% | 2417.7 | 2422.2 | القطاع المالي |
| 1.85% | 1317.0 | 1321.2 | قطاع الخدمات |
| 2.06% | 1895.2 | 1838.0 | قطاع الصناعة |

الرقم القياسي لاسعار الاسهم المرجح بالقيمة السوقية للأسهم الحرة ASE20 (1000=2014)

| التغير | الأحد | الخميس | |
|--------|-------|--------|--|
| 0.62% | 896.5 | 890.7 | |

الرقم القياسي لاسعار الاسهم المرجح بالقيمة السوقية (1000=1991)

| التغير | الأحد | الخميس | |
|-------------|------------|------------|---------------------|
| بداية العام | 08/03/2020 | 05/03/2020 | |
| -3.58% | 3387.9 | 3384.8 | الرقم القياسي العام |
| -6.03% | 6667.9 | 6705.3 | قطاع البنوك |
| 4.53% | 1340.6 | 1341.5 | قطاع التأمين |
| 1.94% | 750.0 | 751.9 | قطاع الخدمات |
| -1.59% | 2571.7 | 2527.5 | قطاع الصناعة |

الرقم القياسي المرجح بالقيمة السوقية للأسهم الحرة حسب الأسواق (1000=2012)

| التغير | الأحد | الخميس | |
|-------------|------------|------------|--------------|
| بداية العام | 08/03/2020 | 05/03/2020 | |
| 0.66% | 962.2 | 957.4 | السوق الأول |
| -1.25% | 825.6 | 827.4 | السوق الثاني |

القيمة السوقية (دينار)

| التغير | الأحد | الخميس | |
|--------|----------------|----------------|--|
| -3.60% | 14,378,197,428 | 14,365,990,236 | |