

خلاصة البيانات الإحصائية لبورصة عمان

الإثنين 2020/3/9

حجم التداول اليومي من 2/25 لغاية 2020/3/9

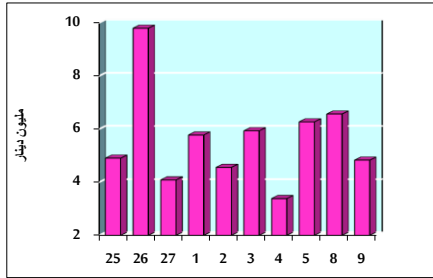

التوزيع القطاعي لحجم التداول ليوم الإثنين 2020/3/9

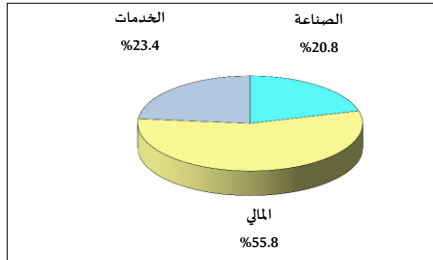

الرقم القياسي العام المرجح بالأسهم الحرة من 2/25 لغاية 2020/3/9

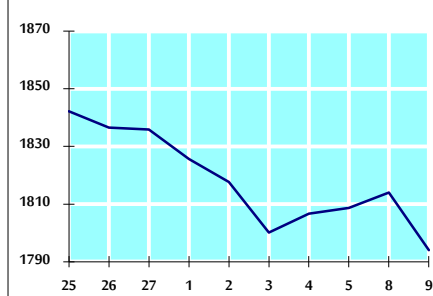

الرقم القياسي العام المرجح بالأسهم الحرة ASE20 من 2/25 لغاية 2020/3/9

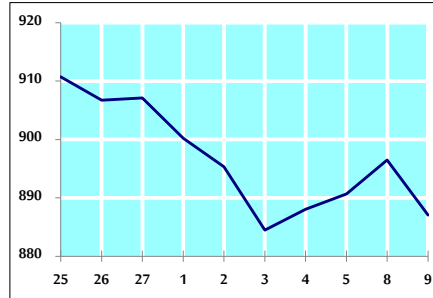

الرقم القياسي العام المرجح بالقيمة السوقية من 2/25 لغاية 2020/3/9

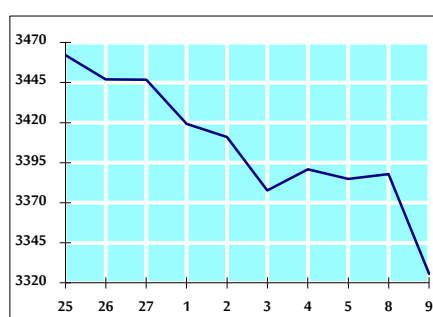

حجم التداول (دينار)

| التغير (%) | التغير | 2020 | 2019 | |
|------------|------------|-------------|-------------|------------------|
| 44.72% | 1,491,488 | 4,826,778 | 3,335,290 | يومي |
| 8.79% | 3,015,431 | 37,315,665 | 34,300,234 | تراكمي (3/9-3/1) |
| 18.99% | 42,237,284 | 264,636,053 | 222,398,769 | تراكمي (3/9-1/2) |

عدد الأسهم المتداولة

| التغير (%) | التغير | 2020 | 2019 | |
|------------|------------|-------------|-------------|------------------|
| 45.42% | 1,496,205 | 4,790,369 | 3,294,164 | يومي |
| 12.58% | 3,929,044 | 35,172,674 | 31,243,630 | تراكمي (3/9-3/1) |
| 37.54% | 66,617,159 | 244,091,399 | 177,474,240 | تراكمي (3/9-1/2) |

عدد العقود المنفذة

| التغير (%) | التغير | 2020 | 2019 | |
|------------|--------|---------|--------|------------------|
| 26.55% | 521 | 2,483 | 1,962 | يومي |
| 8.21% | 1,150 | 15,162 | 14,012 | تراكمي (3/9-3/1) |
| 16.99% | 15,181 | 104,540 | 89,359 | تراكمي (3/9-1/2) |

بعض النسب المالية للبورصة (2020/3/9)

| القطاع | القيمة السوقية P/E إلى العائد | القيمة السوقية إلى القيمة الدفترية | الأرباح الموزعة إلى القيمة السوقية (%) | معدل الدوران (%) |
|---------------|-------------------------------|------------------------------------|--|------------------|
| القطاع المالي | 10.159 | 0.869 | 5.170 | 0.060 |
| قطاع الخدمات | 15.690 | 1.104 | 5.559 | 0.071 |
| قطاع الصناعة | 16.889 | 1.386 | 3.841 | 0.129 |
| جميع القطاعات | 11.134 | 1.005 | 5.030 | 0.072 |

الرقم القياسي العام لاسعار الاسهم المرجح بالقيمة السوقية للأسهم الحرة (1000=1999)

| التغير | الإنثنين | | الأحد | الرقم القياسي العام |
|--------|--------------|------------|------------|---------------------|
| | اليوم السابق | 09/03/2020 | 08/03/2020 | |
| -1.17% | -1.10% | 1794.0 | 1814.0 | الرقم القياسي العام |
| -2.95% | -1.66% | 2377.6 | 2417.7 | القطاع المالي |
| -0.05% | -1.87% | 1292.3 | 1317.0 | قطاع الخدمات |
| 4.47% | 2.36% | 1939.9 | 1895.2 | قطاع الصناعة |

الرقم القياسي لاسعار الاسهم المرجح بالقيمة السوقية للأسهم الحرة ASE20 (1000=2014)

| التغير | اليوم السابق | 09/03/2020 | 08/03/2020 | الرقم القياسي العام |
|--------|--------------|------------|------------|---------------------|
| -0.44% | -1.05% | 887.1 | 896.5 | |

الرقم القياسي لاسعار الاسهم المرجح بالقيمة السوقية (1000=1991)

| التغير | الإنثنين | | الأحد | الرقم القياسي العام |
|--------|--------------|------------|------------|---------------------|
| | اليوم السابق | 09/03/2020 | 08/03/2020 | |
| -5.36% | -1.84% | 3325.6 | 3387.9 | الرقم القياسي العام |
| -8.86% | -3.01% | 6466.9 | 6667.9 | قطاع البنوك |
| 4.16% | -0.36% | 1335.8 | 1340.6 | قطاع التأمين |
| 0.41% | -1.51% | 738.7 | 750.0 | قطاع الخدمات |
| -1.13% | 0.47% | 2583.7 | 2571.7 | قطاع الصناعة |

الرقم القياسي المرجح بالقيمة السوقية للأسهم الحرة حسب الأسواق (1000=2012)

| التغير | الإنثنين | | الأحد | الرقم القياسي العام |
|--------|--------------|------------|------------|---------------------|
| | اليوم السابق | 09/03/2020 | 08/03/2020 | |
| -0.32% | -0.98% | 952.7 | 962.2 | السوق الأول |
| -2.58% | -1.35% | 814.5 | 825.6 | السوق الثاني |

القيمة السوقية (دينار)

| التغير (%) | التغير | 2020 | 2019 | |
|------------|--------|----------------|----------------|--|
| -5.28% | -1.75% | 14,126,765,552 | 14,378,197,428 | |