

## خلاصة البيانات الإحصائية لبورصة عمان

الثلاثاء 2020/3/10

حجم التداول اليومي من 2/26 لغاية 2020/3/10

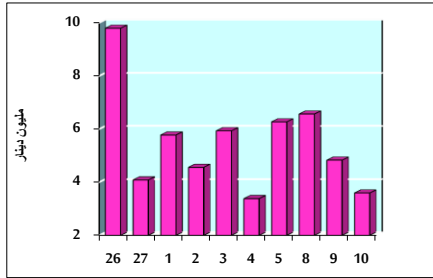

التوزيع القطاعي لحجم التداول ليوم الثلاثاء 2020/3/10

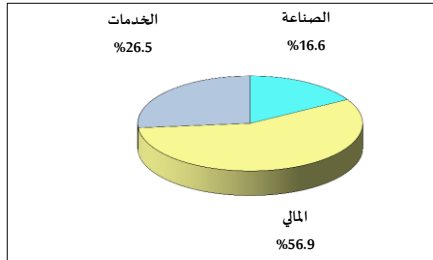

الرقم القياسي العام المرجح للأسهم الحرة من 2/26 لغاية 2020/3/10

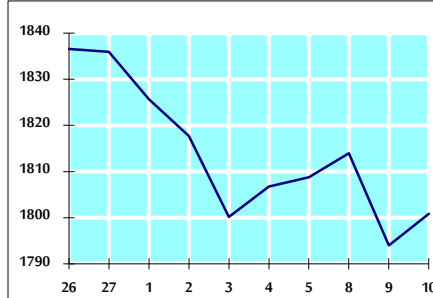

الرقم القياسي المرجح للأسهم الحرة ASE20 من 2/26 لغاية 2020/3/10

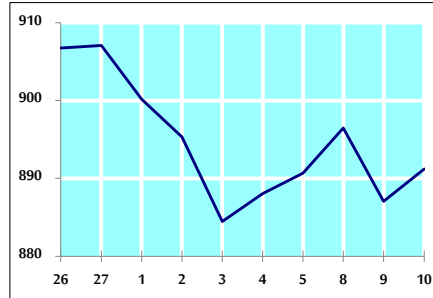

الرقم القياسي العام المرجح بالقيمة السوقية من 2/26 لغاية 2020/3/10

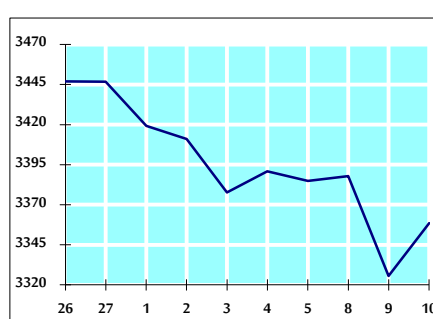

حجم التداول (دينار)

التغير (%)	التغير	2020	2019	
11.69%	375,991	3,591,929	3,215,938	يومي
9.04%	3,391,422	40,907,594	37,516,172	تراكمي (3/10-3/1)
18.89%	42,613,275	268,227,982	225,614,707	تراكمي (3/10-1/2)

عدد الأسهم المتداولة

التغير (%)	التغير	2020	2019	
7.43%	266,746	3,857,321	3,590,575	يومي
12.05%	4,195,790	39,029,995	34,834,205	تراكمي (3/10-3/1)
36.94%	66,883,905	247,948,720	181,064,815	تراكمي (3/10-1/2)

عدد العقود المنفذة

التغير (%)	التغير	2020	2019	
-5.43%	-115	2,003	2,118	يومي
6.42%	1,035	17,165	16,130	تراكمي (3/10-3/1)
16.47%	15,066	106,543	91,477	تراكمي (3/10-1/2)

بعض النسب المالية للبورصة (2020/3/10)

القطاع	القيمة السوقية P/E إلى العائد	القيمة السوقية إلى القيمة الدفترية	الأرباح الموزعة إلى القيمة السوقية (%)	معدل الدوران (%)
القطاع المالي	10.188	0.878	5.176	0.048
قطاع الخدمات	16.155	1.105	5.803	0.058
قطاع الصناعة	17.075	1.402	3.794	0.104
جميع القطاعات	11.223	1.014	5.058	0.058

الرقم القياسي العام لأسعار الأسهم المرجح بالقيمة السوقية للأسهم الحرة (1999=1000)

التغير	الثلاثاء		الاثنين	
	اليوم السابق	10/03/2020	09/03/2020	
بداية العام				
-0.79%	0.38%	1800.9	1794.0	الرقم القياسي العام
-2.85%	0.11%	2380.2	2377.6	القطاع المالي
0.14%	0.19%	1294.8	1292.3	قطاع الخدمات
6.11%	1.57%	1970.4	1939.9	قطاع الصناعة

الرقم القياسي لأسعار الأسهم المرجح بالقيمة السوقية للأسهم الحرة ASE20 (2014=1000)

0.03%	0.47%	891.2	887.1	
-------	-------	-------	-------	--

الرقم القياسي لأسعار الأسهم المرجح بالقيمة السوقية (1991=1000)

التغير		الثلاثاء	الاثنين	
بداية العام	اليوم السابق	10/03/2020	09/03/2020	
-4.42%	0.99%	3358.4	3325.6	الرقم القياسي العام
-7.76%	1.21%	6544.9	6466.9	قطاع البنوك
3.88%	-0.27%	1332.2	1335.8	قطاع التأمين
0.40%	-0.01%	738.7	738.7	قطاع الخدمات
0.03%	1.17%	2613.9	2583.7	قطاع الصناعة

الرقم القياسي المرجح بالقيمة السوقية للأسهم الحرة حسب الأسواق (2012=1000)

التغير		الثلاثاء	الاثنين	
بداية العام	اليوم السابق	10/03/2020	09/03/2020	
0.09%	0.41%	956.7	952.7	السوق الأول
-2.56%	0.02%	814.6	814.5	السوق الثاني

القيمة السوقية (دينار)

-4.42%	0.91%	14,254,946,526	14,126,765,552	
--------	-------	----------------	----------------	--